

1° Trofeo “A Tutto G.A.S.!!!”

mezzofondo - 3.0 km

Località & organizzazione

- Organizzazione: ASD Gruppo Atletico Sportivo (G.A.S.)
- Presidente Comitato Organizzatore: dott. Marco Correggia
- Località: Giovino, Catanzaro Lido
- Data: 11 agosto 2013
- Responsabili: Vincenzo Pizzari, Andrea Lucia

Programma e percorso

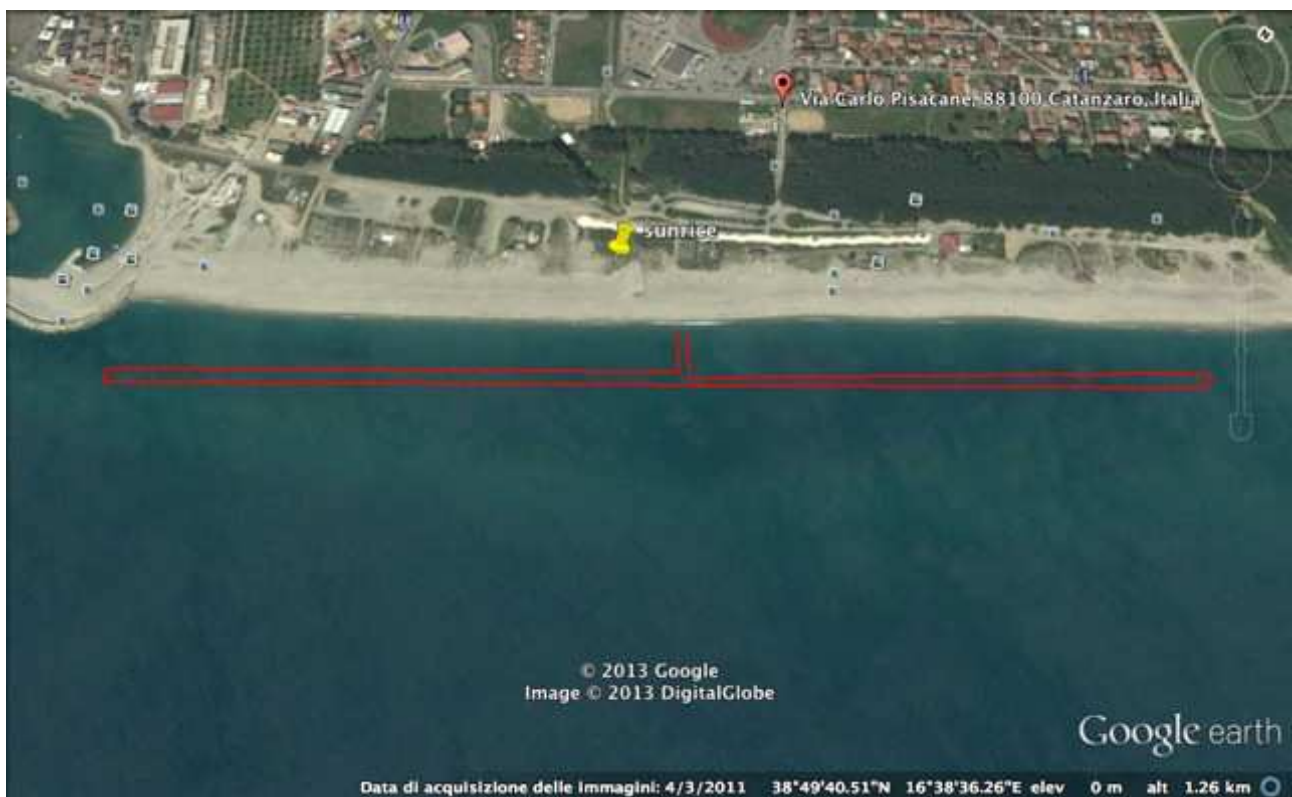

- Percorso segnalato con boe;
- Partenza e Arrivo: Stabilimento Balneare “Sunrise Beach”,
via Gaspare Toraldo, Località Giovino, Catanzaro Lido; www.sunrisebeach.it;
- ore 9.00 : ritrovo c/o Stabilimento Balneare “Sunrise Beach
- ore 10.00 : briefing tecnico;
- ore 11.00 : partenza gara;

arrivo previsto ore 11.30, premiazione ore 12.30

L'accredito degli iscritti, l'assegnazione del numero di gara ed il ritiro della cuffia e del pacco gara potrà essere formalizzato presso lo stand dell'organizzazione, ubicato nello stabilimento balneare Sunrise Beach, dalle ore 9,00 alle ore 10,30.

Regolamento

- Possono partecipare tutti gli atleti AGONISTI (ragazzi, juniores, cadetti, seniores, esordienti), MASTER e PROPAGANDA in regola con il tesseramento F.I.N. 2012-2013;
- Potranno partecipare alla gara anche gli amatori, purché forniti di certificato medico di idoneità all'attività agonistica per il nuoto, rilasciato da struttura accreditata;
- Un'ora prima della partenza si avrà il riconoscimento degli atleti che dovranno esibire alla giuria la tessera federale. Il numero di gara sarà riportato sulle braccia;
- Tempo massimo degli arrivi: entro 60 minuti dal primo classificato
- Servizio di cronometraggio a cura della F.I.CR.
- Per quanto non contemplato si rimanda ai Requisiti Minimi di Funzionalità, che saranno garantiti dall'organizzazione ed al Regolamento Tecnico Generale 2013 della F.I.N.

Iscrizioni

- Le iscrizioni devono pervenire entro e non oltre il **4 agosto 2013**
 - Le iscrizioni dovranno essere inviate all'organizzazione (mail: asd.gas@virgilio.it) dalla Società di appartenenza, su carta intestata, specificando nome, cognome, anno di nascita, categoria e numero di cartellino dell'atleta.
 - Quota iscrizione: Euro 15,00
 - Pagamento tramite bonifico intestato a **A.S.D. Gruppo Atletico Sportivo**
 - **IBAN IT31J030670440300000000799**
- Causale: 1° Trofeo "A tutto G.A.S.!!!" - Società _____
- Inviare copia del bonifico via mail a asd.gas@virgilio.it

Informazioni

- Per ulteriori informazioni contattare Vincenzo Pizzari (3460437645) - Andrea Lucia (3395079525) - mail: asd.gas@virgilio.it
- Le indicazioni del percorso e ogni altra informazione utile (start list, risultati, comunicazioni agli iscritti, etc.) saranno inviate via mail

Info logistiche

Come arrivare

In Automobile

- Per chi viene dall'AUTOSTRADA Salerno/Reggio Calabria, sia da NORD che da SUD: prendere l'uscita "LAMEZIA TERME" in direzione "CATANZARO, CROTONE, LAMEZIA TERME, NICASTRO-SAMBIASE"; quindi seguire la direzione "CATANZARO, CROTONE"; proseguire sulla SS280/ E848 fino all'uscita Germaneto in Direzione "SOVERATO, CATANZARO LIDO, GERMANETO"; in prossimità di viadotto Balloni continuare attraversando via CORACE, Piazza Anita Garibaldi, Via del Commercio, via Francesco Caracciolo, viale Crotone (SS 106), quindi girare a destra su via F. Lenormat (è indicata la direzione GIOVINO), quindi girare a sinistra su via Carlo

Pisacane dove troverete, alla vostra sinistra, prima il commissariato di Polizia e poi la piscina.

- Per chi viene dalla SS 106, sia da Nord che da Sud, poiché Catanzaro Lido è attraversata dalla SS 106 che si identifica in viale Crotone, occorre arrivare in questo viale e girare a sinistra (per chi viene da Nord) o a destra (per chi viene da Sud) su via F. Lenormat (è indicata la direzione GIOVINO), quindi girare a sinistra su via Carlo Pisacane dove troverete, alla vostra sinistra, prima il commissariato di Polizia. Proseguire per circa 200 metri e svoltare a destra verso il mare. Si giunge sul lungomare e lo stabilimento è verso destra.

- In treno:

Per chi viene con la linea ferroviaria Tirrenica: Stazione di Lamezia Terme Centrale, quindi cambiare con una coincidenza diretta alla Stazione di Catanzaro Lido;

Per chi viene con la linea ferroviaria Jonica: Stazione di Catanzaro Lido;

La Stazione di Catanzaro Lido è a circa 3 Km dallo stabilimento;

In Aereo

- Aeroporto Lamezia Terme (37 km circa);

Classifiche & Premiazioni

- Ore 12.30 presso lo Stabilimento Balneare Sunrise Beach

Verranno premiati

- i primi tre classificati Assoluti F.I.N. Maschile e Femminile;
- i primi tre classificati maschile e femminile di ogni categoria Agonisti e Master
- le prime tre società classificate con trofei e targhe